

KÜRDİLİHİCAZKÂR ŞARKI

DÜYEK

(Seninle ey gül-i ahsen)

Beste : Bîmen ŞEN

(1873 - 1943)

(♩ = 240)



(ARANAĞMESİ_____)

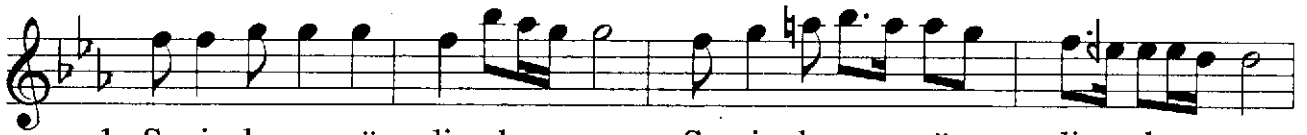

1- Senin le ey gü li ah— sen Se nin le ey gü li ah sen
2- İ nadımtut tu zan net— me İ na dımtut tu zan net me



Ba rı ş mam bû se ver mez sen— Ba rı ş mam bû se—
Lüzum yok fik ri mi çel me— Lüzum yok fik ri—



ver mez sen (SAZ—) Kırıl san küs sen in cin sen—
mi çel me Gücendim çün ki şid det le—



Kırıl san küssen— in cin— sen (SAZ) Barışmam bû se
Gücendim çün ki— şid det le

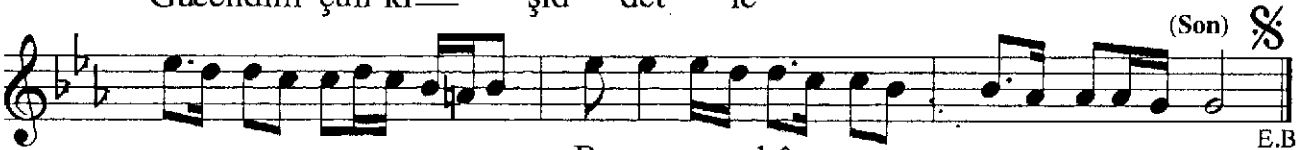

ver mez sen— Ba rı ş mam bû se ver mez— sen E.B

(1)

Seninle ey gül-i ahsen
Barışmam bûse vermezsen
Kırılсан, küssen, incinsen
Barışmam bûse vermezsen

(2)

İnadım tuttu zannetme
Lüzum yok fikrimi çelme
Gücendim çünki şiddetle
Barışmam bûse vermezsen